

# PREGLED PRIJE UPISA U PRVI RAZRED

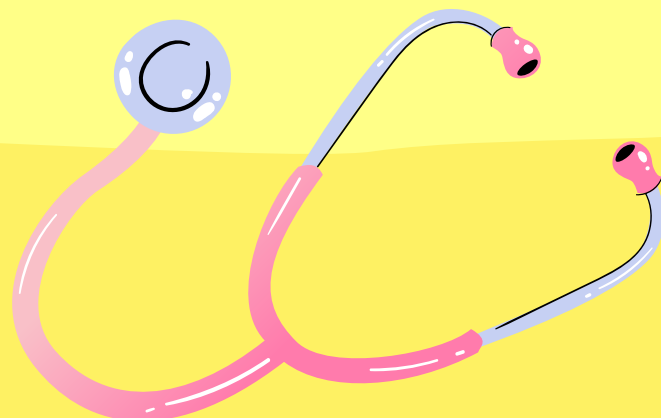

Služba za  
školsku i  
adolescentnu  
medicinu

- **Provodi se radi utvrđivanja psihofizičkog stanja djeteta prije početka osnovnoškolskog obrazovanja. Pregled obavlja Povjerenstvo nadležne škole sa svog upisnog područja .**
- **U sastavu Povjerenstva je u užem sastavu pedagog/-inja, učitelj/ -ica i školski liječnik/-ca, a u proširenom sastavu, ovisno o školi, su i psiholog, defektolog.**
- **Djeca se pregledavaju i kod nadležnog školskog liječnika i u školi, prema upisnom području škole ( ulice koje pripadaju školi).**

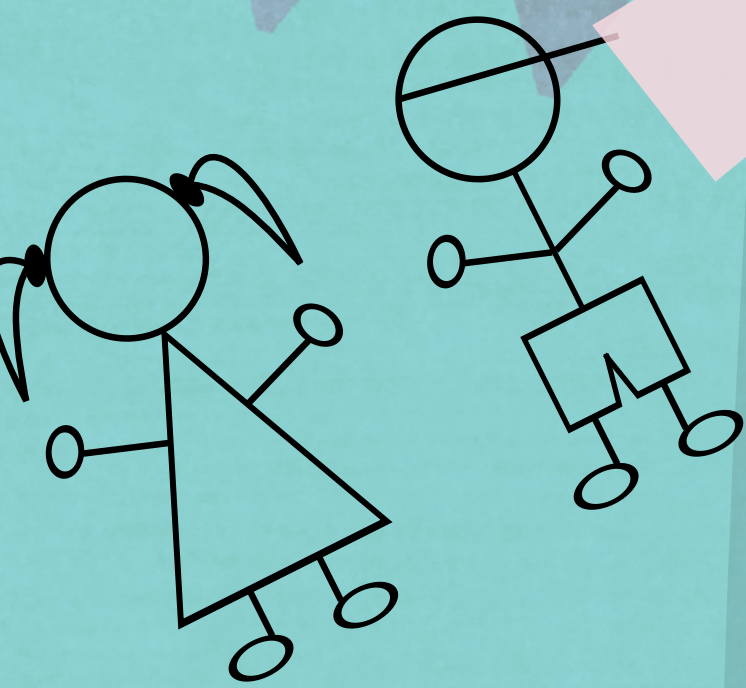

**Pregled školskog liječnika uključuje otvaranje osobnog zdravstvenog kartona, koji prati dijete do završetka školovanja.**

**Uzimanje heteroanamneze- podatke od roditelja o trudnoći, porodu, razvoju i zdravstvenom stanju djeteta u predškolskoj dobi, cjeloviti somatski pregled, utvrđivanje psihomotornog razvoja, socijalne i emocionalne zrelosti,**

**dijagnostičke pretrage u laboratoriju, Zubna putovnica nakon pregleda nadležnog stomatologa**

**i cijepljenje protiv ospica, zaušnjaka, rubeole i dječje paralize.**





- **Laboratorijske pretrage uključuju:**
- **1. probir na sideropeničnu anemiju- nalaz krvi**
- **2. probir na porodičnu hiperkolesterolemiju- nalaz krvi**
- **3. probir na proteine u urinu- nalaz urina**



### **NA PREGLED JE OBAVEZNO DONIJETI :**

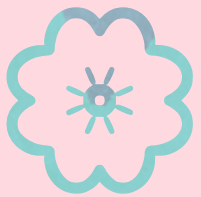

**1. POTVRDU nadležnog obiteljskog liječnika ili pedijatra o zdravstvenom stanju djeteta u predškolskoj dobi**

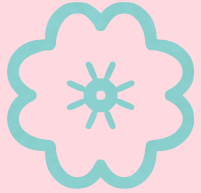

**2. ZUBNU PUTOVNICU- OTIĆI S DJETETOM kod stomatologa , obaviti pregled i zatražiti ZUBNU PUTOVNICU**



**3. ISKAZNICU CIJEPLJENJA sa podacima o primljenim cjepivima**



**4. ZDRAVSTVENU ISKAZNICU**

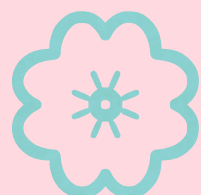

**5. MEDICINSKU DOKUMENTACIJU djeteta, ako ju ima ( nalazi, psihologa, logopeda, edukacijskog rehabilitatora neurologa, psihijatra, nalaz vida, sluha i drugi nalazi ako dijete ide na svoje redovite kontrole ili je u tretmanu)**

